

PROCES-VERBAAL VAN OPMETING

Ten jare tweeduizend vijftieng, de vijftiengste april
 Ondergetekende Olivier Buyckx, landmeter-expert, wettelijk in de hoedanigheid beëdigd door de Rechtbank van Eerste Aanleg van Leuven,
 ingeschreven op het tableau beheerd door de Federale raad van landmeters-experten onder het nummer LAN071337, optredend als zaakvoerder
 voor Hagelands Opmetings- en Studieburo bv, gevestigd Diestsestraat 175 te 3270 Scherpenheuvel, tel. 013/77.21.37 - BTW: BE0811 505 364

Handelend op verzoek van de eigenaar(s) van het terrein gevormd door volgende kadastrale percelen:
 stad Diest- 3de afdeling - Sectie A nummer(s): 156/n & 156/h

Na omstandige opmeting, vaststelling en bijhorende opzoekingen van de grenzen werden volgende lijnen aangeduid als grenzen van de loten:

LOT 1, zijnde deel van nrs. 156/n & 156/h
 LOT 2, zijnde deel van nrs. 156/h & 156/h

De overeengekomen grenslijnen hebben volgende eigenschappen:

- de grens 1 - 2:
 - volgens bestaande grenssteen, afsluiting en metingsplan opgemaakt door landmeter O. Buyckx te Scherpenheuvel d.d. 20/01/2012 met refrn. 24046/10038;
- de grens 2 - 3:
 - volgens bestaande grenssteen, afsluiting en metingsplan opgemaakt door landmeter O. Buyckx te Scherpenheuvel d.d. 20/01/2012 met refrn. 24046/10038;
- de grens 3 - 4:
 - nieuw ontworpen grens, volgens midden muur woning
- de grens 4 - 5, 5 - 1:
 - volgens atlas der buurtwegen en metingsplan opgemaakt door landmeter O. Alberty te Diest d.d. 21/06/1950; niet gematerialiseerd.
- de grens 4 - 6, 6 - 7, 7 - 8, 8 - 9:
 - volgens atlas der buurtwegen en metingsplan opgemaakt door landmeter O. Alberty te Diest d.d. 21/06/1950; niet gematerialiseerd.
- de grens 9 - 10:
 - volgens bestaande grenssteen, afsluiting en metingsplan opgemaakt door landmeter O. Alberty te Diest d.d. 21/06/1950.
- de grens 10 - 11, 11 - 3:
 - volgens afsluiting en metingsplan opgemaakt door landmeter O. Alberty te Diest d.d. 21/06/1950; deels gematerialiseerd.

De punten 1 en 2 zijn bestaande grensstenen.
 De punten 3 tem 11 worden gematerialiseerd d.m.v. nieuwe grensstenen.

Niet genoemde grenssegmenten zijn niet gematerialiseerd.

Ten bewijze daarvan heb ik, onder dagtekening als in hoofding, huidig proces-verbaal opgesteld en ondertekend om te dienen als naar recht.

Gedaan te Scherpenheuvel-Zichem, de 25/04/2025

Ing. Olivier Buyckx

COÖRDINATENLIJST (Iamb '72)			
Nr.	X	Y	AARD
1	195829,613	186383,283	steen bestaand
2	195801,342	186314,696	steen bestaand
3	195783,503	186321,653	steen nieuw
4	195812,568	186392,862	steen nieuw
5	195825,225	186386,308	steen nieuw
6	195798,817	186398,521	steen nieuw
7	195783,259	186404,380	steen nieuw
8	195767,341	186409,174	steen nieuw
9	195744,667	186414,045	steen nieuw
10	195730,539	186338,668	steen nieuw
11	195755,367	186332,626	steen nieuw

Legende

- Gebouwen
- Perceelsgrens
- Asfaltverharding
- klinkerverharding
- Afsluiting
- Grenssteen

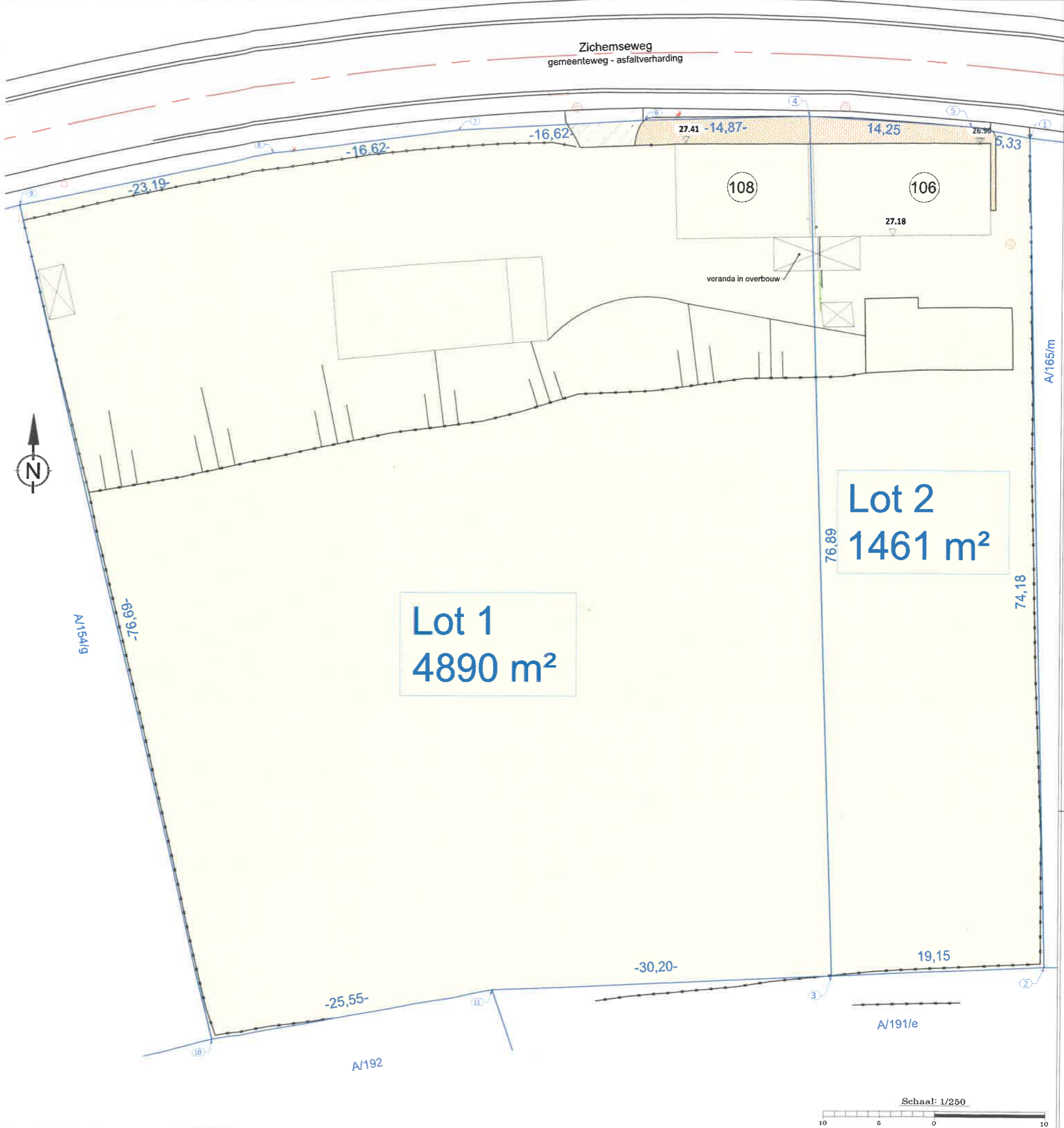

HOSBUR bv
 INGENIEURSBUREAU LANDMETERS-EXPERTEN
 GHEWERPERS S/PEDONBOUWKUNDIGEN

Diestsestraat 175
 3270 Scherpenheuvel
 www.hosbur.be bureel@hosbur.be
 tel. 013 77 21 37 860 811 505 364

Bij de administratie van de Opmetingen & Waarderingen werd het plan in de database van de afbakeningsplannen gecodeerd met volgend referentienummer: XXXX/XXXXX

